



GOBIERNO DE LA
CIUDAD DE MÉXICO

INSTITUTO DE EDUCACIÓN MEDIA SUPERIOR
DE LA CIUDAD DE MÉXICO
DIRECCIÓN GENERAL
DIRECCIÓN DE ADMINISTRACIÓN Y FINANZAS



ANEXO TÉCNICO. IR/SECTEI/IEMS/IR/005/2024

ANEXO TÉCNICO
Adquisición de batas para el personal operativo y docentes del IEMS

I. CONVOCANTE	Instituto de Educación Media Superior de la Ciudad de México (IEMS)
II. NOMBRE DE CONTRATACIÓN	Adquisición de batas para el personal operativo y docentes del IEMS
III. FECHA DE ELABORACIÓN	5 de septiembre de 2024
IV. PARTIDA	2711. Vestuario y uniformes
V. CÓDIGO CABMSCDMX	2711000040: Batas
VI. VIGENCIA DE LA CONTRATACIÓN	A partir de la firma del contrato y hasta el 31 de diciembre de 2024



ANEXO TÉCNICO. IR/SECTEI/EMS/IR/005/2024

1. Objeto de la contratación

El Instituto de Educación Media Superior de la Ciudad de México (IEMS) requiere la adquisición de batas para docentes y el personal operativo del IEMS

2. Bienes requeridos

PARTIDA	DESCRIPCIÓN	CANTIDAD	UNIDAD
1	Bata 100% algodón color blanco, para el personal operativo y docentes del área de ciencias para su uso en los laboratorios escolares, con bordado institucional.	578	Pieza
2	Bata 100% algodón color azul marino, para docentes del área de artes plásticas y para el personal operativo que labora en bibliotecas, con bordado institucional.	288	Pieza

3. Descripción de las cantidades por talla y género requeridas

3.1. Bata blanca para dama

TALLAS													TOTAL
28	30	32	34	36	38	40	42	44	46	48	50	52	
6	16	16	60	52	30	32	12	2	2	0	0	0	228

3.2. Bata blanca para caballero

TALLAS													TOTAL
28	30	32	34	36	38	40	42	44	46	48	50	52	
0	8	12	14	58	64	74	62	26	8	16	8	0	350

3.3. Bata azul para dama

TALLAS													TOTAL
28	30	32	34	36	38	40	42	44	46	48	50	52	
14	14	20	48	42	18	24	2	6	0	0	0	0	188

3.4. Bata azul para caballero

TALLAS													TOTAL
28	30	32	34	36	38	40	42	44	46	48	50	52	
0	6	2	8	16	20	18	18	6	0	2	0	4	100



GOBIERNO DE LA
CIUDAD DE MÉXICO

INSTITUTO DE EDUCACIÓN MEDIA SUPERIOR
DE LA CIUDAD DE MÉXICO
DIRECCIÓN GENERAL
DIRECCIÓN DE ADMINISTRACIÓN Y FINANZAS



ANEXO TÉCNICO. IR/SECTEI/IEMS/IR/005/2024

4. Ficha técnica de la bata color blanco para docentes del área de artes plásticas y para el personal operativo que labora en bibliotecas.

4.1. Características físicas

Bata para los docentes del área de ciencias y el personal operativo que administra los equipos y sustancias de los laboratorios escolares de los planteles del Instituto de Educación Media Superior de la Ciudad de México, que cubre desde los hombros, dorso y extremidades superiores e inferiores, protege contra derrames accidentales de sustancias utilizadas en la práctica de laboratorio del plan de estudios vigente de nivel medio superior.

Con cuello y solapas rectas, corte al frente para fijación frontal con botones y ojales reforzados, corte al centro en la parte inferior para facilitar el movimiento al caminar, cinturón posterior confeccionado en tela para ajuste a través de al menos dos botones.

Color blanco para dama o caballero con el escudo de Gobierno de la Ciudad de México y del Instituto de Educación Media Superior de la Ciudad de México bordados al frente de la prenda en el lado izquierdo, con medidas proporcionales aproximadas de 10 x 3.5 centímetros.



GOBIERNO DE LA
CIUDAD DE MÉXICO



IEMS

El escudo del Gobierno de la Ciudad de México deberá ser bordado en color gris, de acuerdo a la especificaciones del Manual de Identidad Gráfica del Gobierno de la Ciudad de México: <https://adip.cdmx.gob.mx/centros/atencion-ciudadana/manual-de-identidad-grafica>

La línea de separación y el escudo del Instituto de Educación Media Superior de la Ciudad de México deberá ser bordados en color gris, el diseño se encuentra en: <https://www.iems.cdmx.gob.mx/>

4.2. Especificaciones técnicas de fabricación

Bordada en tela 100% algodón color blanco. Una bolsa delantera del lado superior izquierdo, dos bolsas delanteras situadas al inferior de la prenda, una bolsa en cada lado. Mangas largas.

4.3. Especificaciones técnicas de calidad

Etiquetado con la información del fabricante, marca comercial, material de composición e instrucciones de lavado. Empacada en bolsa plástica transparente individual.

Av. División del Norte 906, Col. Narvarte Poniente,
Alcaldía Benito Juárez C.P. 03020,
Ciudad de México.
5636-2500 ext. 400
www.iems.cdmx.gob.mx

CIUDAD INNOVADORA
Y DE DERECHOS

Página 3 de 6



ANEXO TÉCNICO. IR/SECTEI/EMS/IR/005/2024

4.4. Imagen descriptiva

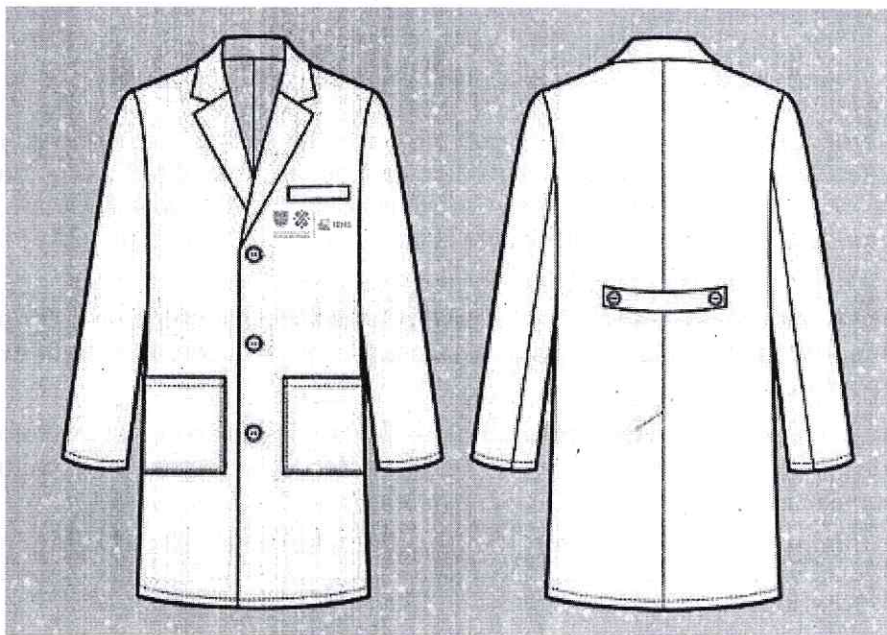

4.5. Normas oficiales aplicables

NOM-004-CSFI-2006 información comercial-etiquetado de productos textiles, prendas de vestir, sus accesorios y ropa de casa.

NMX-A-004/2-INNTEX-2009 industria del vestido-batas-parte 2- servicios médico administrativo especificaciones

5. Ficha Técnica de la bata color azul para docentes del área de artes plásticas y para el personal operativo que labora en biblioteca

5.1. Características físicas

Bata para docentes del área de artes plásticas y para el personal encargado de la organización y manejo del material bibliográfico de las bibliotecas de los planteles del Instituto de Educación Media Superior de la Ciudad de México, que cubre desde los hombros, dorso y extremidades superiores e inferiores, protege contra polvo, derrames y residuos de materiales.



GOBIERNO DE LA
CIUDAD DE MÉXICO

INSTITUTO DE EDUCACIÓN MEDIA SUPERIOR
DE LA CIUDAD DE MÉXICO
DIRECCIÓN GENERAL
DIRECCIÓN DE ADMINISTRACIÓN Y FINANZAS



ANEXO TÉCNICO. IR/SECTEI/IEMS/IR/005/2024

Con cuello y solapas rectas, corte al frente para fijación frontal con botones y ojales reforzados, corte al centro en la parte inferior para facilitar el movimiento al caminar, cinturón posterior confeccionado en tela para ajuste a través de al menos dos botones. Color azul marino para dama o caballero con el escudo de Gobierno de la Ciudad de México y del Instituto de Educación Media Superior de la Ciudad de México bordados al frente de la prenda en el lado izquierdo, con medidas proporcionales aproximadas de 10 x 3.5 centímetros.



GOBIERNO DE LA
CIUDAD DE MÉXICO



IEMS

El escudo del gobierno de la Ciudad de México deberá ser bordado en color blanco sólido, con el diseño especificado en el Manual de Identidad Gráfica del Gobierno de la Ciudad de México: <https://adip.cdmx.gob.mx/centros/atencion-ciudadana/manual-de-identidad-grafica>

La línea de separación y el escudo del Instituto de Educación Media Superior de la Ciudad de México deberá ser bordados en color blanco sólido, el diseño se encuentra en: <https://www.iems.cdmx.gob.mx/>

Tallas correspondientes a dama y caballero disponibles: 28, 30, 32, 34, 36, 38, 39, 40, 42, 44, 46, 48, 50 y 52.

5.2. Especificaciones técnicas de fabricación

Bordada en tela 100% algodón color azul marino. Una bolsa delantera del lado superior izquierdo, dos bolsas delanteras situadas al inferior de la prenda, una bolsa en cada lado. Mangas largas.

5.3. Especificaciones técnicas de calidad

Etiquetado con la información del fabricante, marca comercial, material de composición e instrucciones de lavado. Empacada en bolsa plástica transparente individual.



ANEXO TÉCNICO. IR/SECTEI/IEMS/IR/005/2024

5.4. Imagen descriptiva

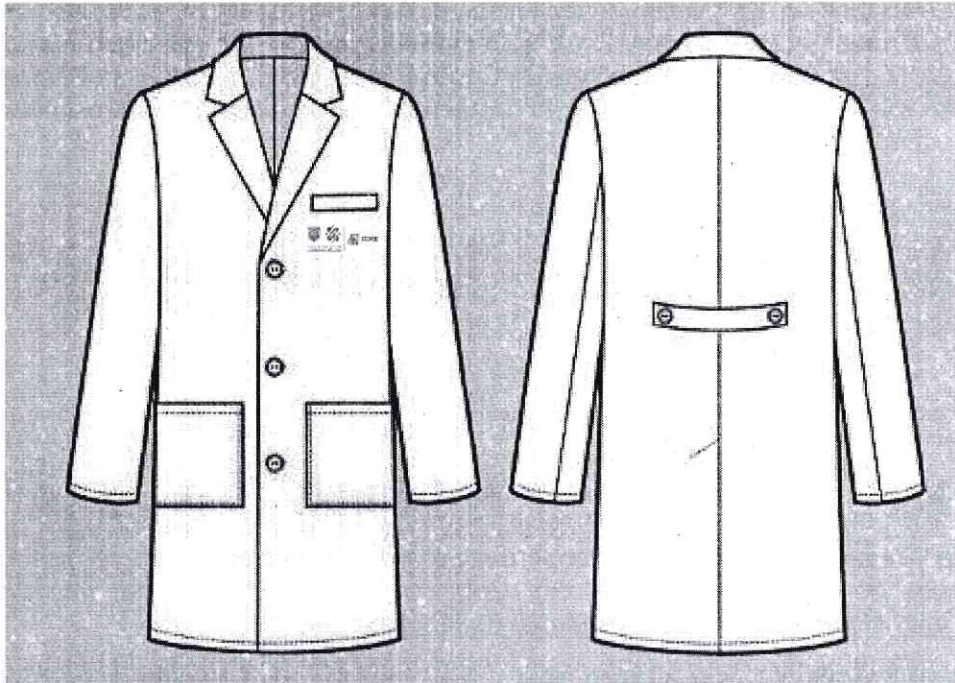



5.5. Normas oficiales aplicables

NOM-004-CSFI-2006 información comercial-etiquetado de productos textiles, prendas de vestir, sus accesorios y ropa de casa.

NMX-A-004/2-INNTEX-2009 industria del vestido-batas-parte 2- servicios médico administrativo especificaciones.

Ciudad de México, a 05 de septiembre de 2024

<p style="text-align: center;">Elaboró</p>  <p style="text-align: center;">Lic. Erick Gerardo Piña Arrieta Barbosa Subdirector de Recursos Materiales, Abastecimientos y Servicios</p>	<p style="text-align: center;">Autorizó</p>  <p style="text-align: center;">Mtro. Gerardo Ortiz Estrada Director de Administración y Finanzas</p>
---	---